



パンフレット表紙デザイン

24HR 中森 舞希

YouTube 配信サムネイルデザイン

24HR 辻 美優

富島高校 Instagram デザイン

24HR 中森 舞希 辻 美優

令和5年10月26日(木)・27日(金)

場所：日向市文化交流センター

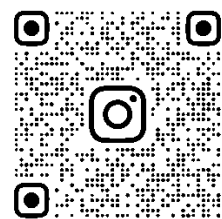

TOMIKO_HYUGA

() HR・() 番 氏名 ()

プログラム

確認し、時間に余裕を持って行動しよう

| 時 間 | | 10月26日(木) |
|-------|---------|---|
| ~ | 8:45 | 現地集合(日向市文化交流センター) |
| 8:45 | ~ 9:00 | 出欠確認・健康観察・諸注意 |
| 9:00 | ~ 9:20 | 入館・トイレ→着席 |
| 9:20 | ~ 9:35 | 郷土芸能部発表 |
| 9:37 | ~ 9:47 | オープニング |
| 9:49 | ~ 10:24 | 1年合唱(各HR7分) ①13HR 曲「福笑い」 指揮:黒木大聖、伴奏:児玉篤由歌 ②15HR 曲「YELL」 指揮:海野真央、伴奏:黒木あいり ③14HR 曲「何度でも」 指揮:堀添航星、伴奏:寺田海南士 ④11HR 曲「奏(かなで)」 指揮:好見彪杜、伴奏:鈴木美絢 ⑤12HR 曲「愛をこめて花束を」 指揮:中島駿、伴奏:河田裕貴 |
| 10:24 | ~ 10:34 | 休憩・換気①(10分) |
| 10:34 | ~ 11:19 | 2年生ダンス甲子園 ※ () 内は、クラステーマ (各HR9分) ①25HR (ぶりてい ぶりてい! 'cool,)  ②24HR (ALL FOR ALL) ③23HR (一人一人がアイドルのように輝く!)  ④22HR (なんか盛り上がり足りくね?ウオウオ) ⑤21HR (青春 ~Each person's personality shines~) |
| 11:19 | ~ 11:30 | 休憩・換気②(11分) |
| 11:30 | ~ 12:45 | 生徒発表 ①生徒商研(2年生) ②ホームプロジェクト(25HR 赤木 鈴佳、渡邊 結愛) ④フード選択生 動画発表(35HR 佐藤 彩七蓮、黒木 日和) ⑤英語スピーチ(31HR 水野 更紗、11HR 鍋島 悠誠) ⑥定時制 生活体験発表(定時制 興梶幸太)  |
| 12:45 | ~ 13:35 | 昼食休憩(50分) 生活文化科 焼き菓子販売 |
| 13:35 | ~ 13:50 | 3年生ステージ発表(各HR15分) ①35HR 「キキの不思議なお菓子作り」 |
| 13:50 | ~ 14:05 | ②33HR 「東郷リベンジャーズ」  |
| 14:10 | ~ 14:25 | ③31HR 「ぱちもん~さとしと愉快的仲間たち~」 |
| 14:30 | ~ 14:40 | 休憩・換気③ |
| 14:40 | ~ 14:55 | ④34HR 「ディズニー(非公開シーン)」  |
| 14:55 | ~ 15:10 | ⑤32HR 「三太郎」 |
| 15:15 | ~ 15:25 | 休憩・換気④ |
| 15:25 | ~ 16:05 | ファッションショー |
| 16:05 | ~ 16:15 | 諸連絡・合同終礼 |

| 時 間 | | プログラム② 10月27日(金) |
|-------|---------|--|
| ~ | 8:45 | 現地集合(日向市文化交流センター) |
| 8:45 | ~ 9:00 | 出欠確認・健康観察・諸注意 |
| 9:00 | ~ 9:15 | 入館・トイレ→着席→諸注意 |
| 9:15 | ~ 9:45 | Spirit(スピリット) |
| 9:50 | ~ 10:10 | ダンス部発表(20分) |
| 10:15 | ~ 10:30 | 音楽選択生発表(15分) |
| 10:40 | ~ 10:50 | 休憩・換気① |
| 10:50 | ~ 11:10 | 吹奏楽部発表(30分) |
| 11:15 | ~ 11:35 | 軽音楽同好会発表 |
| 11:35 | ~ 11:40 | 諸連絡 |
| 11:40 | ~ 12:30 | 昼休憩 |
| 12:30 | ~ 14:00 | 【自由行動時間】 ①リユースショップ3rd販売 ②定時制バザー ④展示閲覧 ⑤個人ステージ 1. バンド チーム名:花丸公園 代表:奈須 大哉 2. ユニット チーム名:セオフェン 代表:竹下 雄大 3. 歌 チーム名:ドス恋神社〜ズ 代表:高山 菜々美 4. バンド チーム名:Yonglion 代表:黒木 和也 5. 弾き語り チーム名:ひまわり組 代表:黒木 ひなた 6. 歌 林部 爽 7. 歌・弾き語り チーム名:山山之口 代表:山口 充修 8. 歌 チーム名:はにわ男子 代表:黒木 琉羽 9. ダンス チーム名:Bla2e 代表:堀部 萌々 10. ダンス チーム名:UP DOWN BEAT GALLERY 代表:田野 颯馬 |
| 14:00 | ~ 14:10 | クロージング |
| 14:10 | ~ 16:45 | 片付け・運搬 |

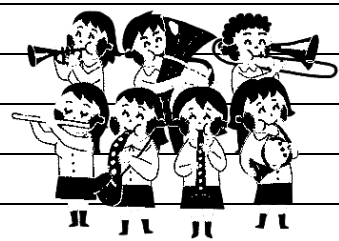
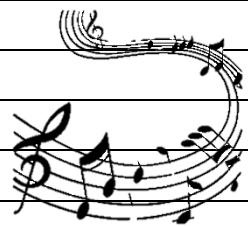

会場展示 ※詳しくは裏の会場図で確認を

| | | | |
|-------|------------------|-------|-----------|
| 保育選択生 | となりのジブリ | 書道選択生 | 刻字、掛け軸、半紙 |
| | | 美術部 | デザイン画 |
| 美術選択生 | うちのコラージュ、絵画、共同作品 | | |

諸注意 インフルエンザ・コロナ対策を心がけ、安心安全な文化祭を

- ①マスク着用は任意ですが、こまめな消毒も有効です。
- ②輝柏祭当日は健康観察表を忘れずにもってきましょう。
- ③文化祭中は許可なく敷地外に出ないようにしましょう。
- ④昼食は2Fギャラリーやロビー、屋外ステージ等で取りましょう。
- ⑤昼食時は、密を避けるようにしましょう。



会場図

施設MAP 1F

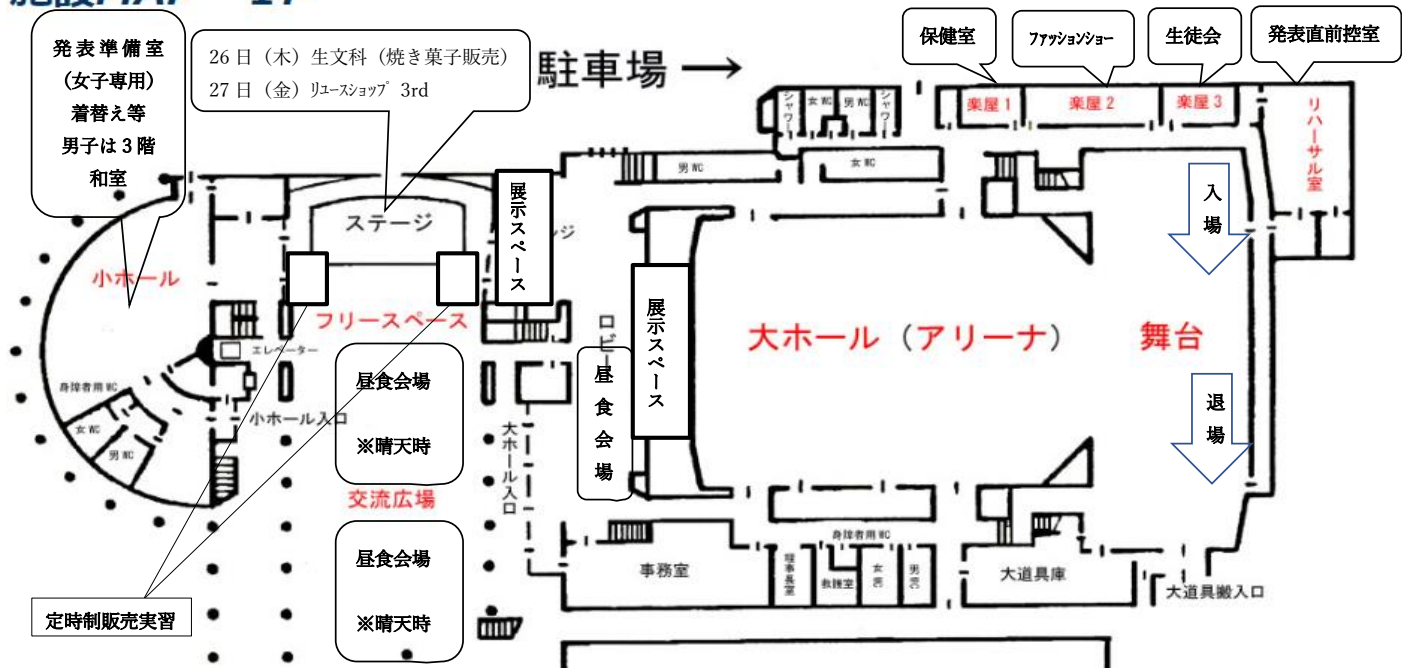

○ロビーは、書道、美術、生活文化科等の展示スペースとします。また、昼食会場としても利用出来ます。

○小ホールは、発表準備室として開放します。ただし、女子専用とします。飲食は出来ません。

○交流広場 (外) は、昼食会場 (晴天時) として利用出来ます。

○楽屋1 → (保健室) 楽屋2 → (ファッションショー控室) 楽屋3 → (生徒会控室) リハーサル室 → (発表直前団体控室)

×中央公民館は、他の団体が入っており、立入禁止です。

施設MAP 2F

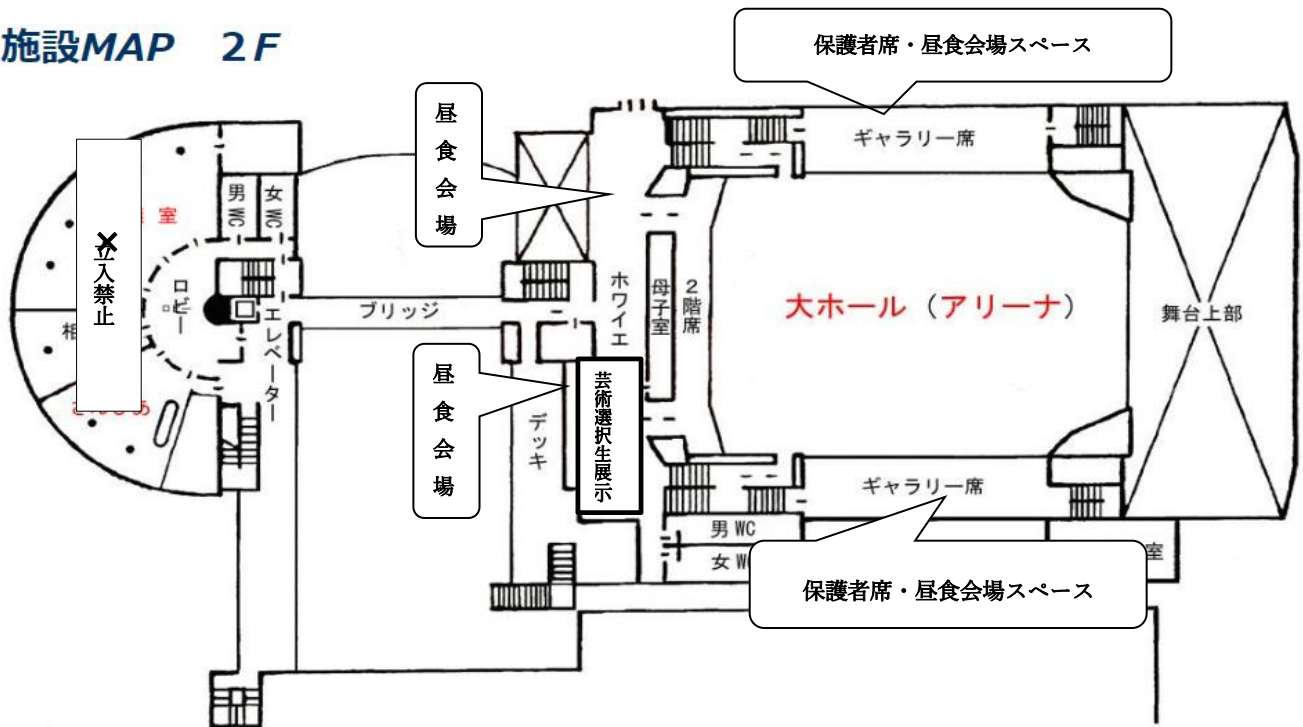

| | |
|--------|-----------------------------|
| ギャラリー席 | 両サイドの2階ギャラリー席は昼食会場スペースとします。 |
| ホワイエ | 昼食会場及び定時制バザー会場とします。 |